СХЕМА ТЕРРИТОРИАЛЬНОГО ПЛАНИРОВАНИЯ МО "ЛОВОЗЕРСКИЙ РАЙОН"

СХЕМА ОГРАНИЧЕНИЙ ИСПОЛЬЗОВАНИЯ ТЕРРИТОРИИ

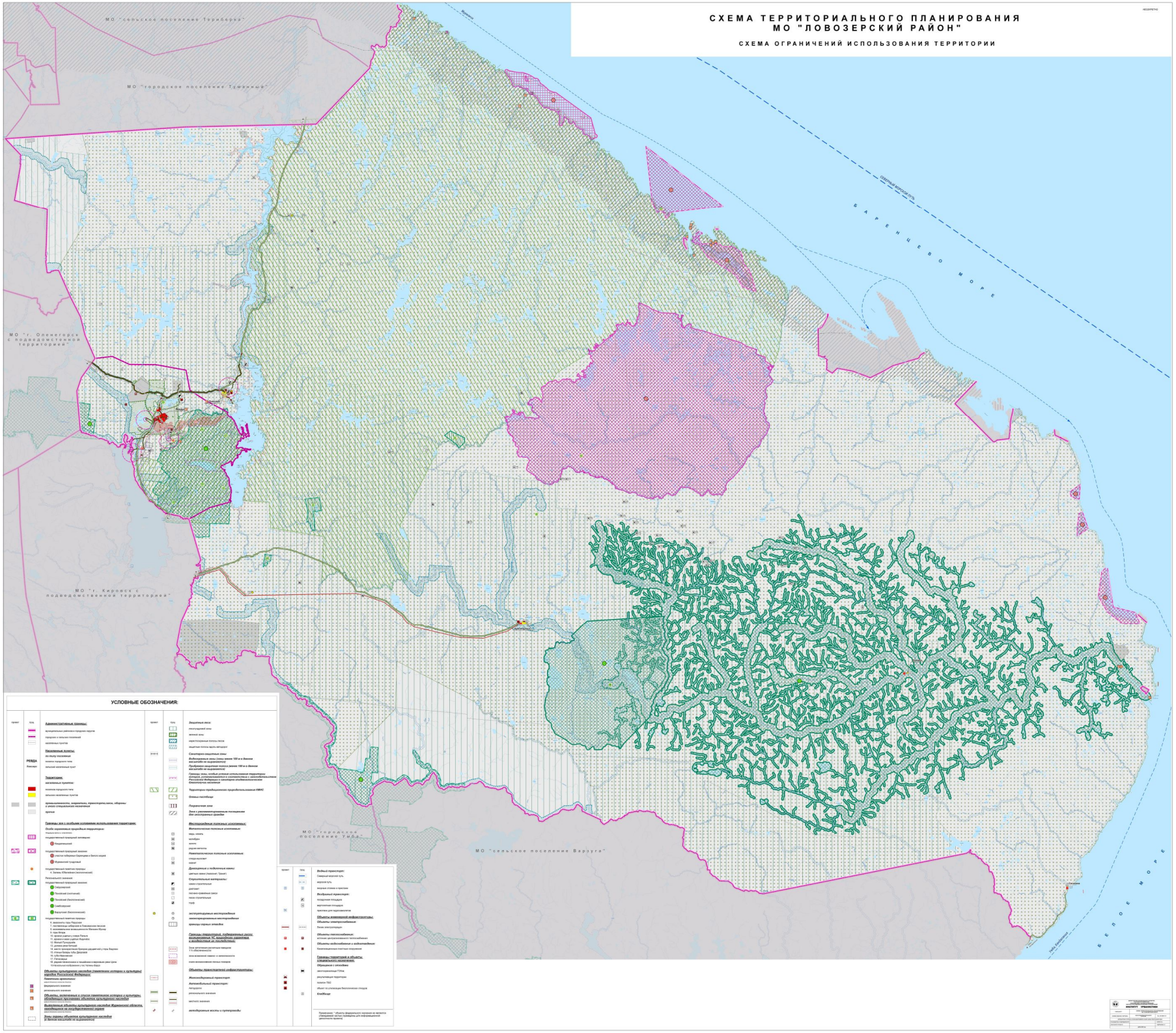

УСЛОВНЫЕ ОБОЗНАЧЕНИЯ:

Административные границы:
муниципальных районов и городских округов
городских и сельских поселений
населённых пунктов

Населенные пункты:
по числу населения
столица городского типа
сельский населённый пункт

Территории:
населенных пунктов:
основная городская типа
сельских населённых пунктов
промышленности, энергетики, транспорта,связи, обороны и иного специального назначения
прочие

Границы зон с особыми условиями использования территории:
Особо охраняемые природные территории:
Федерального значения
государственный природный заказник:
участок побережья Баренцева и Белого морей
Мурманский тундровый
государственный памятник природы:
4. Залив Юбилейная (экологический)
Регионального значения
государственный природный заказник:
Гаджиевский
Пасвийский (охотничий)
Пасвийский (биологический)
Семёновский
Варзугский (биологический)
государственный памятник природы:
5. ледовитость горы Парусная
6. ледовитость Ловозерских и Расвумчоррских тундр
7. ледовитость на склоне горы Малая Вудъявр
8. гора Вогда
10. валун у реки у озера Пальо
11. древнего ледника Поркойла
12. ущелье реки Кунца
13. ущелье реки Кунцай
14. место пребывания Брянских дендрологов у горы Варзуга
15. место пребывания Дубинина
16. сель Ивакшельга
17. Гагачьи горы
18. Ледниковое образование в начальном в верховьях реки Цаги
19 Карстовое озеро(валун) у гр.Чапма-Варга

Объекты культурного наследия (памятники истории и культуры) народов Российской Федерации:
Объекты археологического наследия:
федерального значения
регионального значения
Объекты, включенные в список памятников истории и культуры, обладающих признаками объектов культурного наследия
Выявленные объекты культурного наследия Мурманской области, нуждающиеся на государственной охране
Зоны охраны объектов культурного наследия
(в рамках населения не выражено)

Защитные леса:
эксплуатируемые леса
резервные леса
нерестоохранные полосы лесов
защитные полосы вдоль автодорог
Санитарно-защитные зоны:
Водоохранные зоны (зоны менее 100 м в данном масштабе не выражаются):
Прибрежно-защитная полоса (менее 100 м в данном масштабе не выражается):
Границы зон, особые условия использования территории которой, устанавливаемого в соответствии с законодательством Российской Федерации, санитарно-эпидемиологическое (профилактическое) назначение
Территории традиционного природопользования КМНС
Оленьи пастбища
Подзаконная зона
Зона с рекомендованными площадями для экспортных сделок
Месторождения полезных ископаемых:
Металлических полезных ископаемых:
медь никель
молибден
золото
редкие металлы
Неметаллических полезных ископаемых:
стекло-мусорит
апатит
Драгоценных и подвижных камней:
цветных камней (яшма/нат. Трахит)
Строительные материалы:
камни строительные
диатомит
песчано-гравийные смеси
пески строительные
торф
эксплуатируемые месторождения
законсервированные месторождения
проявы горных отводов
Границы территорий, подверженных риску возникновения ЧС природного характера и возможности их последствий:
Очаг регулярных опасных природных явлений
Объекты транспортной инфраструктуры:
Железнодорожный транспорт:
Автомобильный транспорт:
Автодороги
регионального значения
местного значения
автодорожные мосты и путепроводы

Водный транспорт:
Северный морской путь
морские порты
морские склады и пристани
Воздушный транспорт:
посадочная площадка
вертолетная площадка
приемо-раздаточности
Объекты инженерной инфраструктуры:
Объекты электроснабжения:
Линии электропередач
Объекты теплоснабжения:
котлочная дизельного теплоснабжения
Объекты водоснабжения и водоотведения:
блочно-модульная очистная сооружения
Границы территорий и объекты:
Объекты связи:
Объекты специального назначения:
скотомогильник ПТФ
ритуальная территория
полигон ТБО
объект по утилизации биологических отходов
Кладбище

Примечание: "Объекты федерального значения не являются предметом ведения Генерального (об)уведомления (иного) проекта.

Изм.	Кол.уч.	Лист	№ док.
Разраб.			
Проверил			
Гл.специалист			
Н.контр.			
Утв.			

Муниципальное образование Ловозерский район Мурманской области
СХЕМА ТЕРРИТОРИАЛЬНОГО ПЛАНИРОВАНИЯ
Схема ограничений использования территории
Стадия | Лист | Листов
Масштаб 1: